

woj. świętokrzyskie
jed. ewid. 266101_1 M.
obręb: 0015
ul. Artwińskiego

MAPA DO CELÓW
PROJEKTOWYCH
skala 1:500

Mapę wykonano:
1. w układzie współrzędnych płaskich
"2000/7"
2. w układzie wysokościowym PI-EFV
Mapa numeryczna powstała w wyniku
rastra mapy zasadniczej Miasta Kielce oraz
Gzupierającej się na danych z
Operatu ewidencji gruntów i budynków
Mapę sporządzono bez ustalenia służ

Aktualizację wykonał:
INVEST-GEO Przemysław Osika
Dane geodety uprawnionego
Przemysław Osika upr. nr 20495

Kielce, 04.03.2025
G-II.6640.28.2025

Orientacja:

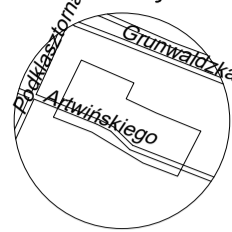

Poświadczam, że niniejszy dokument został opracowany w wyniku prac geodezyjnych i kartograficznych, których rezultaty zawiera operat techniczny pozytywnie zweryfikowany. Jednocześnie informuję, że jestem świadomy odpowiedzialności	
Organu służby geodezyjnej, który otrzymał zgłoszenie	Prezydent Miasta Kielce
Wykonawca prac geodezyjnych	INVEST-GEO Przemysław Osika
Nr oraz data sporządzenia dokumentu zatwierdzającego wynik pozytywnej weryfikacji	Protokół nr 2 z dnia 12-03-2025
Imię i nazwisko oraz nr uprawnień zawodowych kierownika prac	mgr inż. Przemysław Osika nr uprawnień 20495

GEODETA UPRAWNIONY
mgr inż. Przemysław Osika
nr upr. zaw. 20495
tel. 512 621 528

LEGENDA:

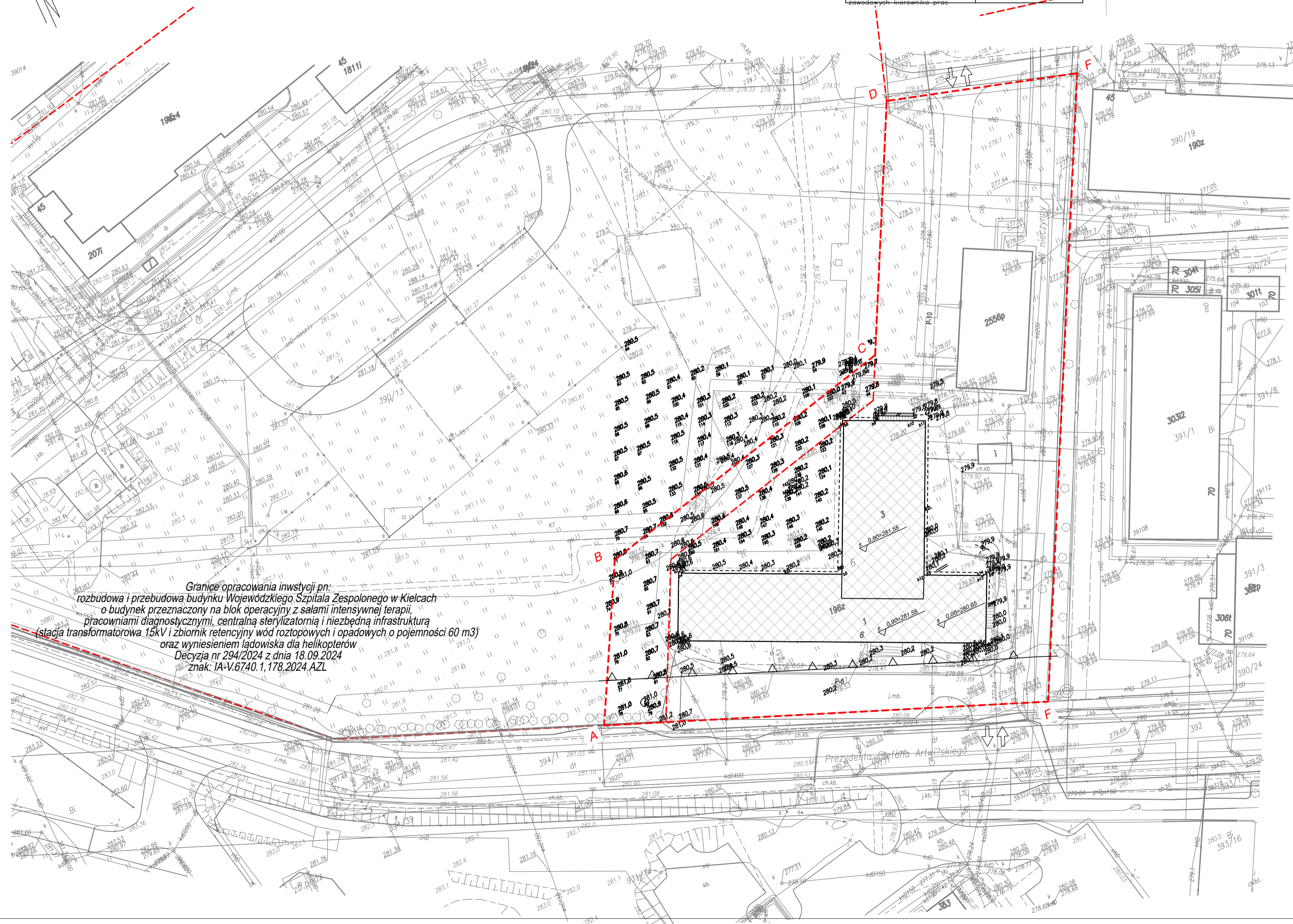
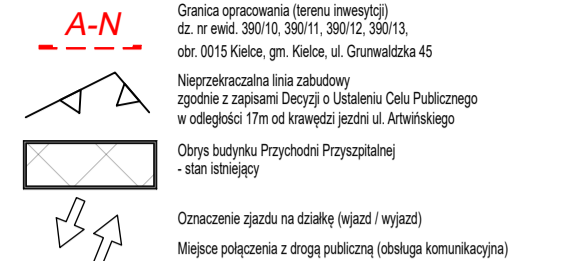

Granice opracowania inwestycji pn.:
rozbudowa i przebudowa budynku Wojewódzkiego Szpitala Zespołowego w Kielcach
o budynek przeznaczony na blok operacyjny z salami intensywnej terapii,
pracowniami diagnostycznymi, centralną sterylizatornią i niezbędną infrastrukturą
(stacja transformatorowa 15kV i zbiornik retencyjny wód roztopowych i opadowych o pojemności 60 m³)
oraz wyniesieniem lądowiska dla helikopterów
Decyzja nr 294/2024 z dnia 18.09.2024
znak: IA-V.6740.1.178.2024.AZL

SKALA: 0 10 20 30 40 50m

Inwestor:
Wojewódzki Szpital Zespołowy w Kielcach
ul. Grunwaldzka 45, 25-736 Kielce
NIP 9591291292, REGON 28978500000, KRS 0000001580

Nazwa inwestycji:
Rozbudowa i przebudowa budynku przychodni
przyszpitalnej (nr ewid. bud. 196)
o Wojewódzką Poradnię dla dorosłych w ramach inwestycji
„Wzmocnienie ambulatoryjnej opieki specjalistycznej
w Wojewódzkim Szpitalu Zespołowym w Kielcach”

Adres Inwestycji:
ul. Grunwaldzka 45, 25-736 Kielce
Działki nr ewid.: część 390/13
obręb 0015 Kielce, gm. Kielce, pow. Miasto Kielce

4idea
BIURO PROJEKTOWE
Karol Sitarski
ul. Złota 15/US, 25-015 Kielce
tel: 510-032-264
e-mail: 4idea@4idea.pl

Faza Projektu	PROJEKT ZAGOSPODAROWANIA TERENU			
Temat Rysunku	PZT - stan istniejący			
Funkcja	Projektant	Numer Uprawnień	Data	Podpis
Projektował	mgr inż. arch. Karol Sitarski	182/SWOKK/2014 do projektowania bez ograniczeń w specjalności architektonicznej	Maj 2025	
Opracował	mgr inż. arch. Daniel Porzuczek	291/SWOKK/2017 do projektowania i kierowania robotami bud. bez ograniczeń w specjalności architektonicznej		
Rev: 0	Skala: 1:500	Architektura	Nr rys:	Z-04